MANEJO INICIAL DA DISPEPSIA PELO MÉDICO DE FAMÍLIA E COMUNIDADE

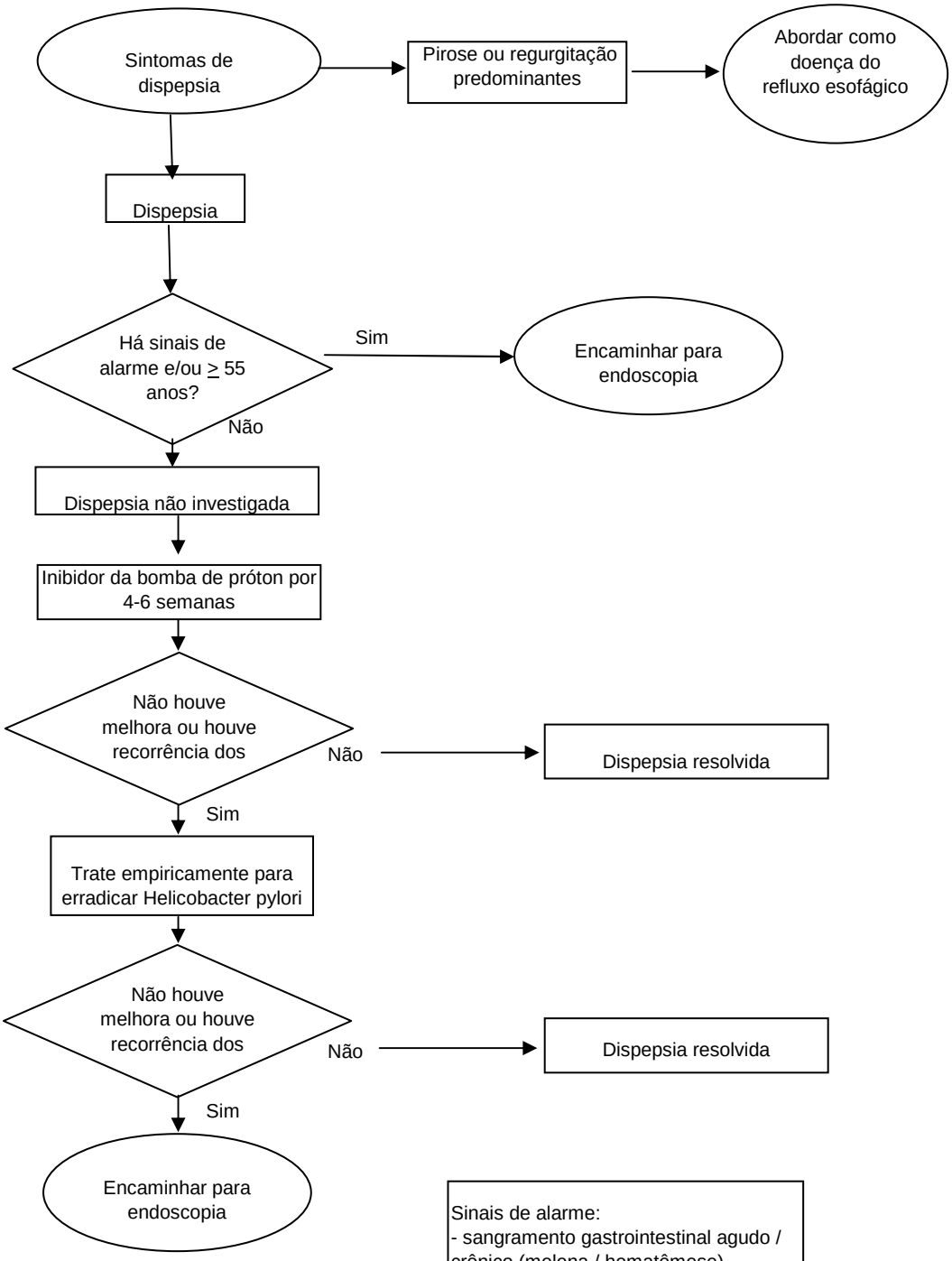

Sinais de alarme:
- sangramento gastrointestinal agudo / crônico (melena / hematêmese)
- perda de peso involuntária progressiva
- disfagia progressiva
- vômitos persistentes
- anemia por deficiência de ferro
- massa epigástrica
- doença péptica ulcerosa prévia
- história familiar de Ca Gástrico