

CHAPA TODOS OS CANTOS

APMELC

GESTÃO

2020-2022



PLANO DE GESTÃO

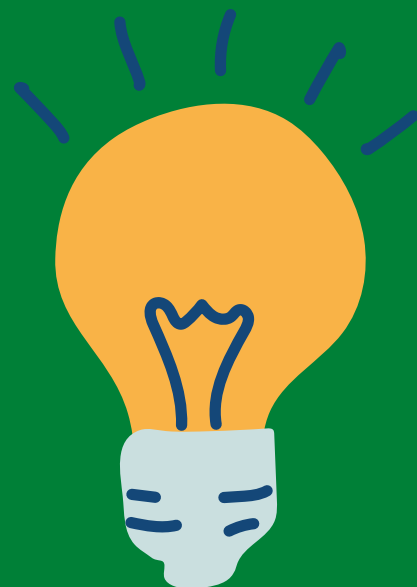

Este plano de gestão é uma produção coletiva de **médicas e médicos de família e comunidade** do estado de São Paulo.

Nossas propostas são norteadas para conduzir uma **APMFC em e com todos os cantos** de São Paulo, **fortalecendo** nossa especialidade, sendo espaço de **produção de conhecimento**, considerando **saberes plurais** e sempre entoados pela constante e persistente **defesa do SUS**.

PROPOSTAS



PRESIDÊNCIA

LUCAS GASPAR RIBEIRO

VICE PRESIDÊNCIA

AMANDA ARLETE RIBEIRO FIRMINO

- Promover o fortalecimento da MFC no Estado de São Paulo
- Apoiar os planos de gestão das diretorias
- Coordenar organização financeira e sustentável da APMFC
- Integrar o conselho da SBMFC, representando a APMFC
- Realizar interlocução com entidades representativas do Estado

Conselho Regional de Medicina do Estado de São Paulo (CREMESP)

Associação Paulista de Medicina (APM)

Associação Brasileira de Educação Médica (ABEM)

Sindicato dos Médicos de São Paulo (SIMESP)

SECRETARIA EXECUTIVA

KARLA CRISTINA MONTEIRO DA SILVA

- Apoio executivo aos planos de gestão das diretorias
- Construção do Regimento Interno da APMFC
- Coordenar as atividades de profissionais de apoio técnico da APMFC

DIRETORIA ADMINISTRATIVA E FINANCEIRA

IURY NASCIMENTO DUARTE

- Realizar planejamento financeiro da APMFC
- Criar Portal de Transparência com balanço mínimo a cada dois anos
- Buscar fontes de incentivo financeiro para realização de propostas de gestão

PROPOSTAS



DIRETORIA CIENTÍFICA

NATALIA TEIXEIRA HENKE E UGO CARAMORI

- Operacionalizar iniciativas da gestão com lógica de territorialização do estado de São Paulo
- Promover programa de desenvolvimento docente para preceptores e professores de graduação com ênfase na MFC
- Promover desenvolvimento educacional de ligas acadêmicas
- Criar grupos de comunicação com docentes de graduação de MFC, supervisores de residência médica, lideranças de ligas acadêmicas.
- Apoiar eventos científicos de diretorias e parceiros da APMFC

DIRETORIA DE GRADUAÇÃO

ADRIANA AVEIRO AVENTURA

- Mapear os espaços de ensino da MFC na graduação
- Apoiar a produção de informações sobre ensino da MFC na graduação
- Criar espaços de discussão com docentes do estado de São Paulo
- Fomentar as atividades de formação docente

DIRETORIA DE PESQUISA E PÓS-GRADUAÇÃO STRICTO-SENSU

ANDREA TENÓRIO CORREIA DA SILVA

- Realizar diagnóstico situacional dos principais temas de pesquisa no estado de São Paulo
- Elaborar linhas de pesquisa em comum
- Criar espaços de capacitação científica para elaboração de pesquisas
- Articular a criação de uma rede de pesquisa em MFC no estado de SP

DIRETORIA DE RESIDÊNCIA MÉDICA

RENATO GUIMARÃES

- Mapear programas de residência médica no Estado de São Paulo, promovendo apoio e auxiliando em sua divulgação.
- Promover encontro com programas de residência médica, na lógica de territorialização do estado promovendo cooperações.
- Apoiar encontro de residentes de MFC no Estado de São Paulo

PROPOSTAS



DIRETORIA DE TITULAÇÃO, CERTIFICAÇÃO E PÓS-GRADUAÇÃO LATO SENSU

WALTER DOMINGOS COSTA

- Reativar plano de expansão de médicas e médicos tituláveis atuando na ponta
- Conhecer e alinhar, junto às Instituições de Ensino, o conteúdo dos Cursos de Pós Graduação do Estado de São Paulo;
- Pactuar, junto às Instituições de Ensino, possibilidades de descentralização desses cursos para núcleos regionais ou em formato híbrido EAD
- Estimular, junto à SBMFC, a realização de provas de titulação no Estado de São Paulo, como centro permanente de aplicação da prova.

DIRETORIA DE EXERCÍCIO PROFISSIONAL E MERCADO DE TRABALHO

ANA PAULA ANDREOTTI AMORIM

- Buscar aproximação com CREMESP
- Buscar aproximação com SIMESP
- Criar canal de comunicação com informações relevantes ao exercício profissional
- Apoiar e articular com movimentos de defesa do SUS
- Buscar articulação interprofissional e intersetorial
- Buscar aproximação com SES e SMS
- Defender valorização profissional de MFC

PROPOSTAS



DIRETORIA DE COMUNICAÇÃO

DENIZE ORNELAS PEREIRA SALVADOR OLIVEIRA

- Ampliar e melhorar a ouvidoria dos Associados da APMFC
- Qualificar a difusão de informações sobre MFC no Estado de São Paulo
- Organizar as mídias sociais da APMFC
- Gerenciar site da APMFC
- Atuar junto as outras diretorias para a divulgação de suas ações, eventos e iniciativas
- Estabelecer relação com a Imprensa e colocar a APMFC como fonte sobre MFC nos veículos de comunicação, em parceria com a SBMFC

DIRETORIA DE TECNOLOGIA DA INFORMAÇÃO

FÁBIO ANDRÉ SANTOS PAMPOLHA

- Estruturar a rotina de atividades de teleeducação da APMFC
- Facilitar qualificação e atualização profissional de MFCs
- Realizar encontros virtuais, com discussão de temas relevantes para a atuação de MFC.
- Buscar parceria com instituições que forneçam ferramentas de referência clínica

DIRETORIA DE INTEGRAÇÃO

NATALIA CRISTINA ARAUJO DE OLIVEIRA

- Viabilizar "mapeamentos" propostos pelas demais diretorias
- Apoiar a criação e fortalecimento de núcleos regionais
- Estabelecer redes de comunicação entre agentes atuantes na MFC no Estado de São Paulo
- Apresentar a APMFC, suas funções e suas possibilidades de integração e parceria para MFC do Estado de São Paulo

PROPOSTAS



DIRETORIA DE SAÚDE SUPLEMENTAR **LARISSA OLM CUNHA**

- Organizar fórum de discussão e encontro de MFCs atuantes na saúde suplementar do Estado de São Paulo
- Promover interface com GT Saúde Suplementar da SBMFC e outras entidades cabíveis do Estado de São Paulo
- Mapear as atividades e atuação de MFCs na saúde suplementar no Estado de São Paulo
- Contribuir em iniciativas ou liderar a criação para divulgação de temas relevantes à prática de MFC na saúde suplementar
- Mapear locais que possibilitem estágios e formação a residentes e MFC com enfoque em saúde suplementar
- Realizar interlocução com órgãos governamentais que busquem debater a prática de MFC e seu fortalecimento na saúde suplementar

DIRETORIA RESIDENTE **GABRIEL ALFREDO KRAUSS**

- Realizar mapeamento dos Programas de Residência
- Mapear áreas de estágio eletivo no estado de SP/Brasil
- Promover encontro com residentes de MFC do estado de SP
- Criar grupo de comunicação entre residentes para discussões e divulgação da APMFC

DIRETORIA SUPLENTE **ROBERTO TRINDADE E THIAGO GOMES**

- Apoiar os planos de gestão das diretorias



TODOS OS CANTOS

Chapa candidata à gestão da APMFC 20-22
Associação Paulista de Medicina de Família e Comunidade

@TODOSOSCANTOS.MFC